

# PANDUAN JARINGAN PENGELOLA DATA PENDIDIKAN

[HTTP://SDM.DATA.KEMDIKBUD.GO.ID](http://sdm.data.kemdikbud.go.id)

*Jaringan pengelola data pendidikan merupakan media komunikasi antar pengelola data pendidikan secara vertical maupun horizontal, yang keberadaanya sebagai simpul-simpul yang memastikan bahwa data pendidikan dapat terkelola dengan baik dan optimal untuk memastikan bahwa seluruh warga negara dapat terlayani dengan baik, profesional dan transparan.*

1 Klik Kantor Dinas.



Registrasi Anggota ▾  
**Kantor Dinas**  
Kantor Agama  
UPTD  
Operator Sekolah

2 Isi semua form dengan benar.

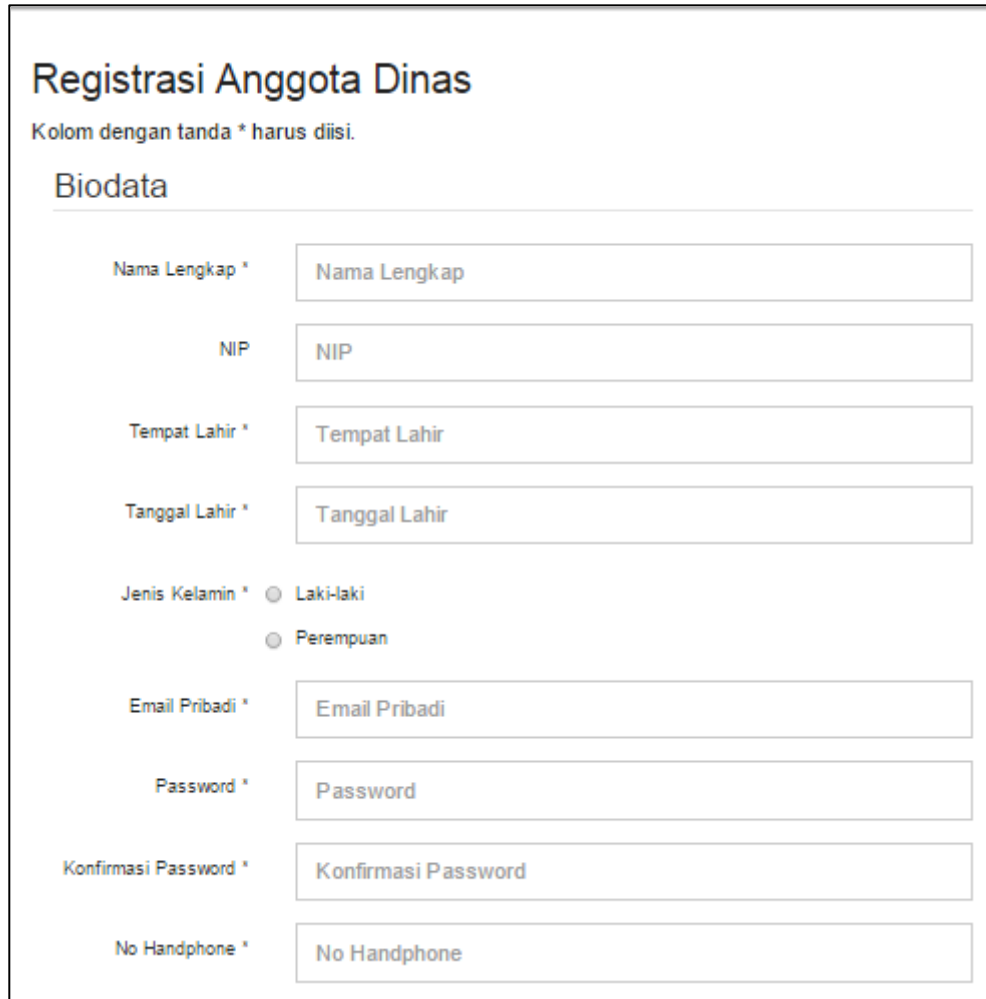

### Registrasi Anggota Dinas

Kolom dengan tanda \* harus diisi.

#### Biodata

Nama Lengkap *	<input type="text" value="Nama Lengkap"/>
NIP	<input type="text" value="NIP"/>
Tempat Lahir *	<input type="text" value="Tempat Lahir"/>
Tanggal Lahir *	<input type="text" value="Tanggal Lahir"/>
Jenis Kelamin *	<input type="radio"/> Laki-laki <input type="radio"/> Perempuan
Email Pribadi *	<input type="text" value="Email Pribadi"/>
Password *	<input type="password" value="Password"/>
Konfirmasi Password *	<input type="password" value="Konfirmasi Password"/>
No Handphone *	<input type="text" value="No Handphone"/>

3 Lampirkan SK KK-DATADIK atau Surat Tugas dari Kepala Dinas, kemudian Klik Registrasi.

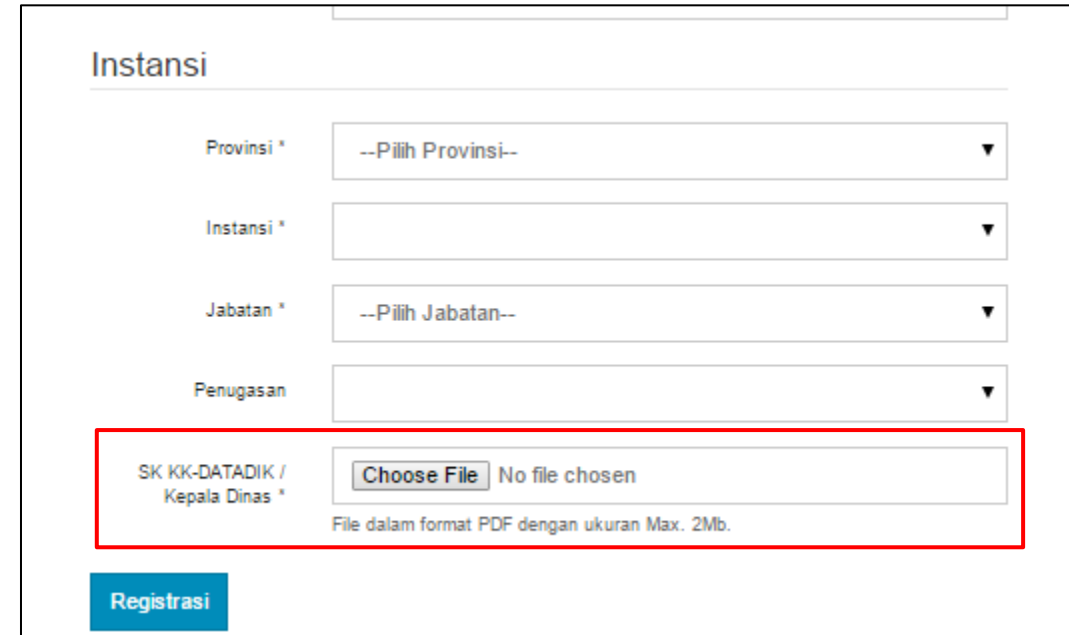

### Instansi

Provinsi *	<input type="text" value="--Pilih Provinsi--"/>
Instansi *	<input type="text"/>
Jabatan *	<input type="text" value="--Pilih Jabatan--"/>
Penugasan	<input type="text"/>
SK KK-DATADIK / Kepala Dinas *	<input type="button" value="Choose File"/> No file chosen <small>File dalam format PDF dengan ukuran Max. 2Mb.</small>

4 Cek Status Pendaftaran.

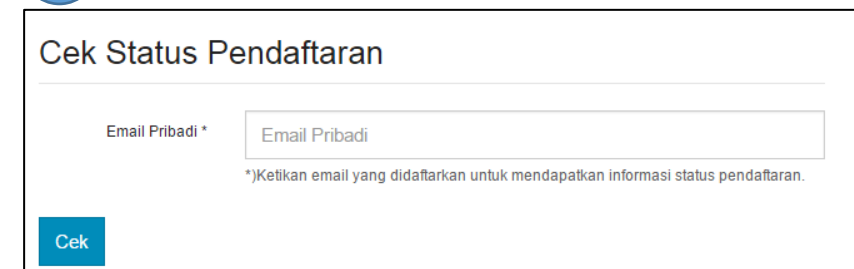

### Cek Status Pendaftaran

Email Pribadi *	<input type="text" value="Email Pribadi"/>
-----------------	--

\*)Ketikkan email yang didaftarkan untuk mendapatkan informasi status pendaftaran.

Menu Instansi menampilkan daftar instansi baik yang ada di Pusat, Provinsi, Kabupaten/Kota ataupun Satuan Pendidikan, halaman ini menampilkan profil dari instansi berupa alamat, peta, kontak, foto dan daftar anggota.

### Pusat Data dan Statistik Pendidikan

Gedung E, Lantai 1, Kompleks Kemdikbud. Jl. Jenderal Sudirman, Senayan, Jakarta  
Kec. Tanah Abang  
Kota Jakarta Pusat  
Prop. D.K.I. Jakarta  
10270

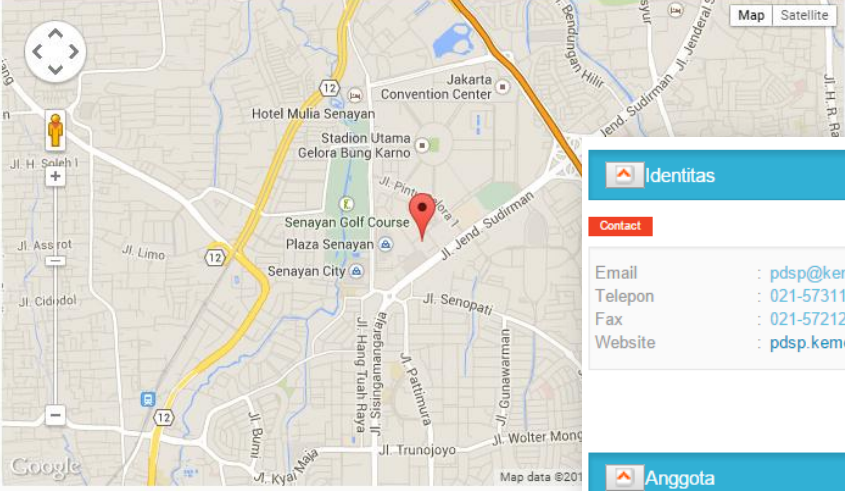

#### Identitas

Contact

Email : [pdsp@kemdiknas.go.id](mailto:pdsp@kemdiknas.go.id)  
Telepon : 021-5731177  
Fax : 021-5721243  
Website : [pdsp.kemdikbud.go.id](http://pdsp.kemdikbud.go.id)

Citra (Foto)

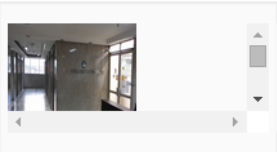

#### Anggota

Show 15 entries Search:

No	Nama	Detail
1	Abdul Hakim	<a href="#">Detail</a>
2	Ade Nasrun	<a href="#">Detail</a>
3	Adil Abdullah Abdat	<a href="#">Detail</a>
4	Agus Nazaruddin	<a href="#">Detail</a>

[BERANDA](#) / [PELATIHAN REGIONAL](#)

[BERANDA](#) / [WORKSHOP](#)

[BERANDA](#) / [BIMTEK](#)

[BERANDA](#) / [SOSIALISASI](#)

Peta Sebaran Bimtek dan Workshop Tahun 2015



Daftar keanggotaan SDM, dapat juga melakukan pencarian berdasarkan Nama, Email, atau NPSN.

BERANDA / ANGGOTA

## Daftar Rekapitulasi Instansi

Total pengelola data yang terdaftar **242.688** - last update **29 Apr 2015**  
Total Pengelola UN Tingkat Kabupaten/Kota **358**

No	Instansi	Total Instansi	Total Pengelola
1	Kementerian	32	157
2	Provinsi	69	187
3	LPMP	33	0
4	Kabupaten / Kota	1.036	2.346
5	Satuan Pendidikan	462.415	239.201
6	UPTD	7.170	770

Menampilkan sebaran *user* yang mengakses aplikasi PDSP.

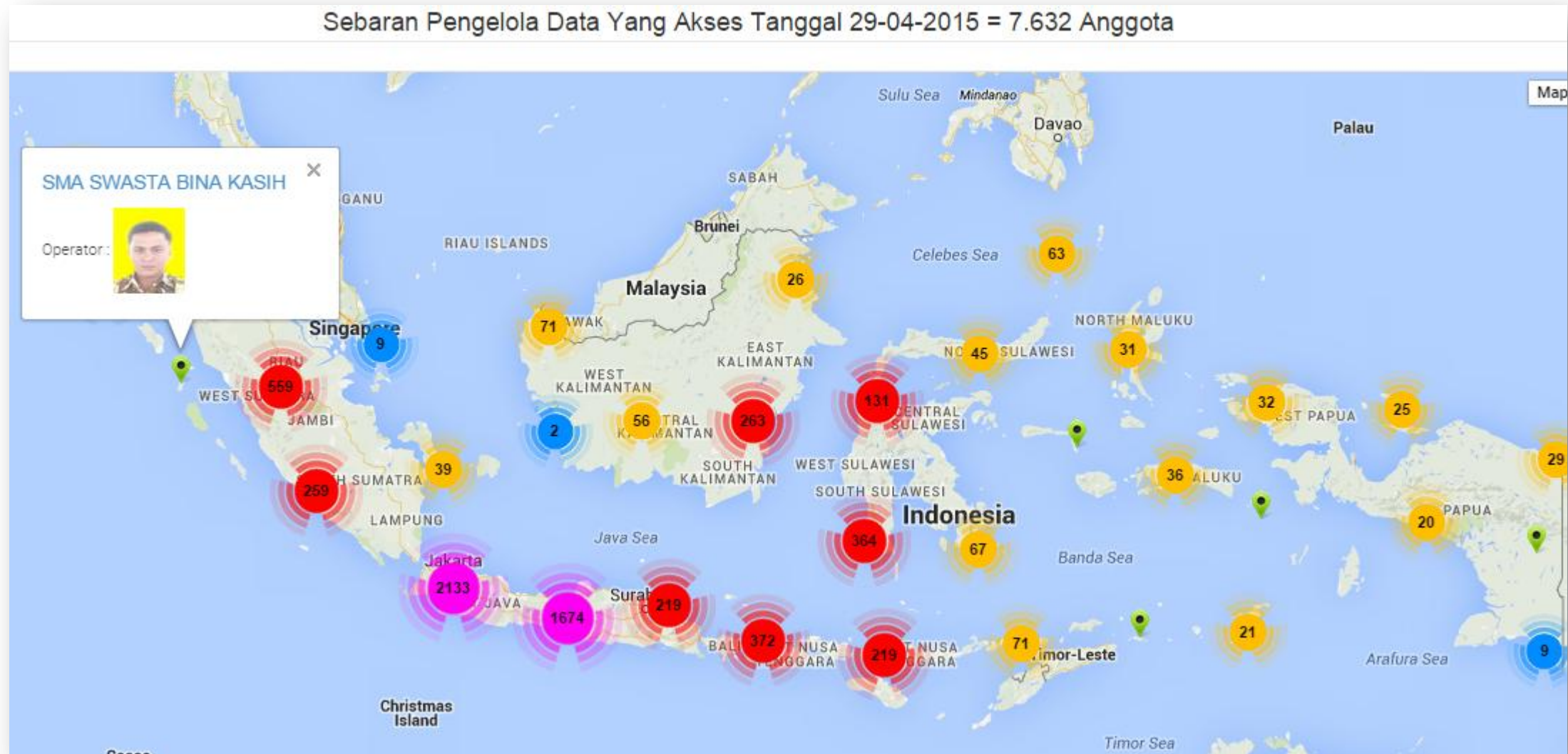

BERANDA / INSTANSI / KABUPATEN / KOTA / ANGGOTA DINAS KA



## Detail

Nama	
Jenis Kelamin	
Email	
Telepon	
Instansi	
Jabatan	
Surat Tugas	

- 1 Update Profil
- 2 Update Foto Profil
- 3 Update Surat Tugas
- 4 Update Instansi
- 5 Update Foto Instansi

## Kegiatan

No	Kegiatan	Tempat	Tanggal	Keterangan
1	Pelatihan Regional 1	Batam	05 Jun 2014	Peserta

Showing 1 to 1 of 1 entries

Previous 1 Next

### Upload Foto Instansi

Upload Foto  No file chosen

Ukuran File Max. 1 Mb dengan Format JPG, JPEG.

Kode Pos

Lintang

Bujur

Email Instansi

Telpon Instansi

Fax

Website



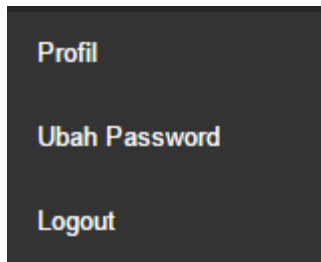

### Ubah Password

Password Lama \*

Password Baru \*

Konfirmasi Password \*

1. Ketikan Password Lama
2. Ketikan Password Baru
3. Ketikan kembali Password Baru

A : Apa yang harus dilakukan jika lupa password?

Q : Hubungi Admin SDM, melalui email [registrasisdm@gmail.com](mailto:registrasisdm@gmail.com) dengan **subject Permohonan Reset Password** dengan email pengajuan sesuai dengan email terdaftar di SDM atau dengan melampirkan surat tugas.

A : Bagaimana caranya untuk mengubah email di SDM?

Q : Hubungi Admin SDM, melalui email [registrasisdm@gmail.com](mailto:registrasisdm@gmail.com) dengan **subject Permohonan Ubah Email**, dengan menuliskan NPSN sekolah, email lama dan email baru.

A : Apakah bisa satu email didaftarkan untuk dua akun?

Q : Tidak bisa, email hanya dapat didaftarkan untuk satu akun.

TERIMA KASIH

**Layanan Terpadu Kemendikbud**

Gedung C Lantai 1 Kompleks Kemdikbud Senayan  
Jakarta, 10270

Call center : 177 Telp : 021 5703303 Fax : 021 5733125

SMS : 0811976929

Email : [pengaduan@kemdikbud.go.id](mailto:pengaduan@kemdikbud.go.id)